

NOTA
 Las áreas de riesgo por inundación se definen en base a los mapas de riesgo de inundación elaborados por el MOP y el MTC, considerando la información de los mapas de riesgo de inundación elaborados por el MOP y el MTC.

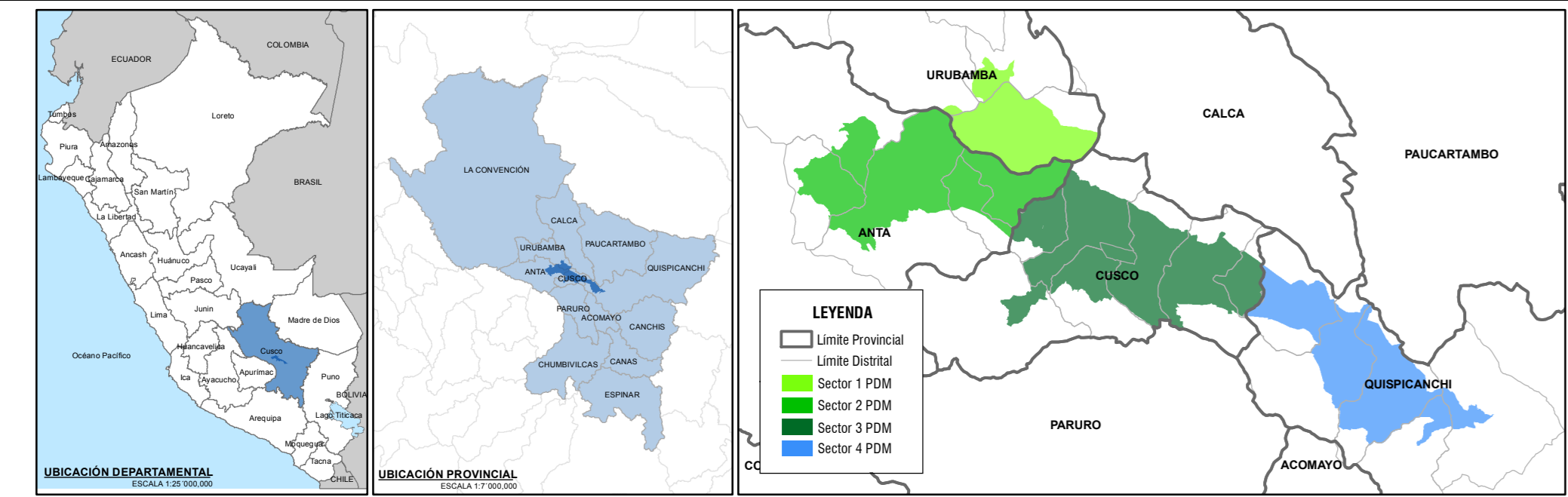

LEYENDA	
●	Capital de distrito
---	Límites referenciales distritales
---	Límite provincial
---	Curvas de nivel 50m
---	Sector IV
---	Ámbito metropolitano
AREAS URBANAS (SUELO URBANO)	
■	Áreas de conservación y regeneración
■	Áreas urbanas de consolidación
■	Áreas normativas de consolidación grado 1
■	Áreas normativas de consolidación grado 2
■	Área urbana con restricciones/mejoramiento integral
■	Área urbana normativa de mejoramiento en laderas
■	Área normativa de mejoramiento y delimitación de bordes urbanos
■	Áreas normativas de acoplamientos
■	Áreas de superficies limitadoras de operación áreas 1
■	Áreas de superficies limitadoras de operación áreas 2
AREAS DE PROTECCIÓN (ÁREAS NO URBANIZABLES/ÁREAS RURALES)	
■	Áreas de protección por valores ecológicos naturales
■	Áreas de conservación y uso sostenible de suelo
■	Áreas de protección de cuerpos de agua
■	Áreas de intervención especial y recuperación
■	Áreas de protección por valores culturales arqueológicos, arquitectónicos patrimoniales
■	Áreas de protección de patrimonio histórico
■	Áreas de protección de valor arqueológico con determinación de polígonos
■	Áreas de protección de valor arqueológico, adscrito sin polígonos de delimitación
■	Áreas de protección de Chapaq (Nan-Camino principal)
■	Áreas de protección por riesgo de desastre
■	Áreas de preservación y resguardo
■	Áreas de protección para la reducción del riesgo
AREAS DE EXPANSIÓN URBANA (SUELO URBANIZABLE)	
■	Áreas de expansión urbana inmediata
■	Áreas de expansión urbana de reserva
■	Áreas de expansión para actividades productivas y logísticas
■	Áreas expansión de compatibilidad urbano rural
AREAS DE COMPATIBILIDAD URBANO-RURAL	
■	Áreas urbanas en situación de Riesgo Muy Alto
■	Áreas urbanas en situación de Riesgo Alto
■	Área de compatibilidad urbano-rural

ESCALA GRÁFICA
 0 0.5 1 2 Km

SISTEMA DE COORDENADAS:
 WGS 1984 UTM Zone 19S
 Datum: WGS 1984
 False Easting: 500,000,000
 False Northing: 10,000,000,000
 Central Meridian: -69.0000
 Scale Factor: 0.9996
 Latitude Of Origin: 0.0000
 Units: Meter

Plan de Desarrollo Metropolitano Cusco
2017 - 2037

GOBIERNO MUNICIPAL DEL CUSCO

GERENCIA DE DESARROLLO URBANO Y PLURAL

SUBGERENCIA DE ORDENAMIENTO TERRITORIAL PROVINCIAL

PROYECTO DE MEJORAMIENTO DEL SERVICIO DE ORDENAMIENTO TERRITORIAL EN LA MUNICIPALIDAD DE CUSCO

PLAN: PLAN DE DESARROLLO METROPOLITANO CUSCO 2017-2037

MAPA: ESTRUCTURACIÓN METROPOLITANA-ÁREAS NORMATIVAS SECTOR IV

FECHA: AGOSTO 2017

ESCALA: 1 : 30,000

CÓDIGO DE MAPA: MP-11-D